Igor Bondar Andrey Bizyukin

Notizie subacquee

Igor Bondar
Andrey Bizyukin

Notizie subacquee

Saggio fotografico

“Zolotoye sechenie“
private publishers
2 0 18

Sotto l'acqua, ovviamente, ci sono anche le proprie notizie. A proposito di come potrebbero essere in forma per noi abituale – è questo saggio fotografico scherzoso.

Photo by Igor Bondar and Andrey Bizyukin.

“Zolotoye sechenie“ private publishers.

Copyright © Igor Bondar, 2018
Copyright © Andrey Bizyukin, 2018
Copyright © Design: „Zolotoye sechenie“, 2018

Buon giorno! Di nuovo insieme a voi è programma “Notizie subacquee” e il suo permanente presentatore Sharki Boom.

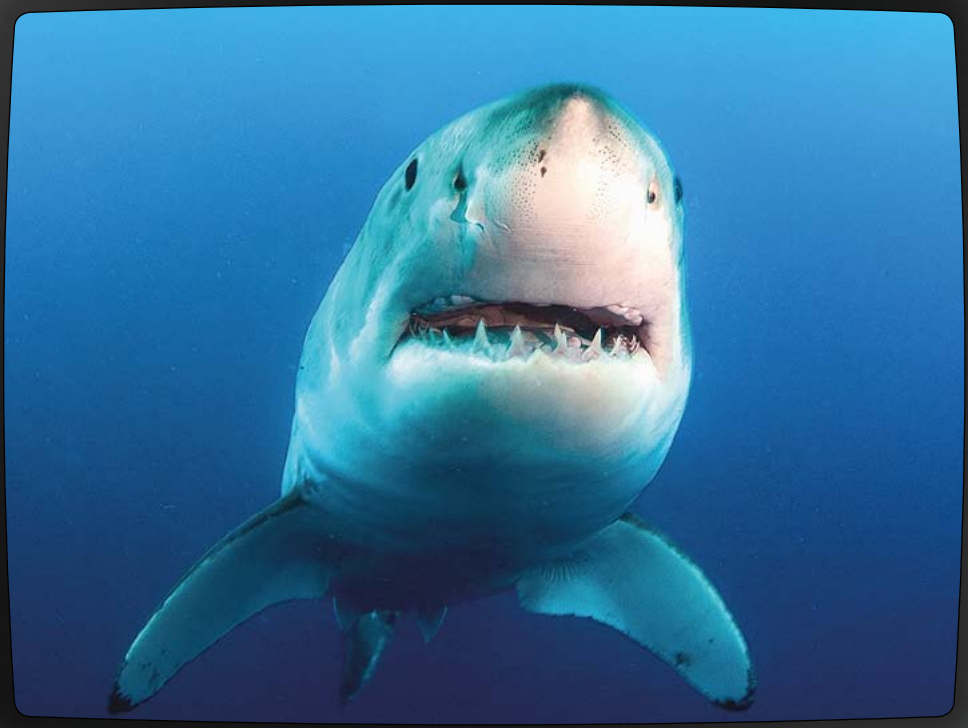

Come sempre, iniziamo con le notizie di politica. Il Presidente dei Nostri mari è andato nei Loro mari al Congresso dei vegetariani, i quali ama molto.

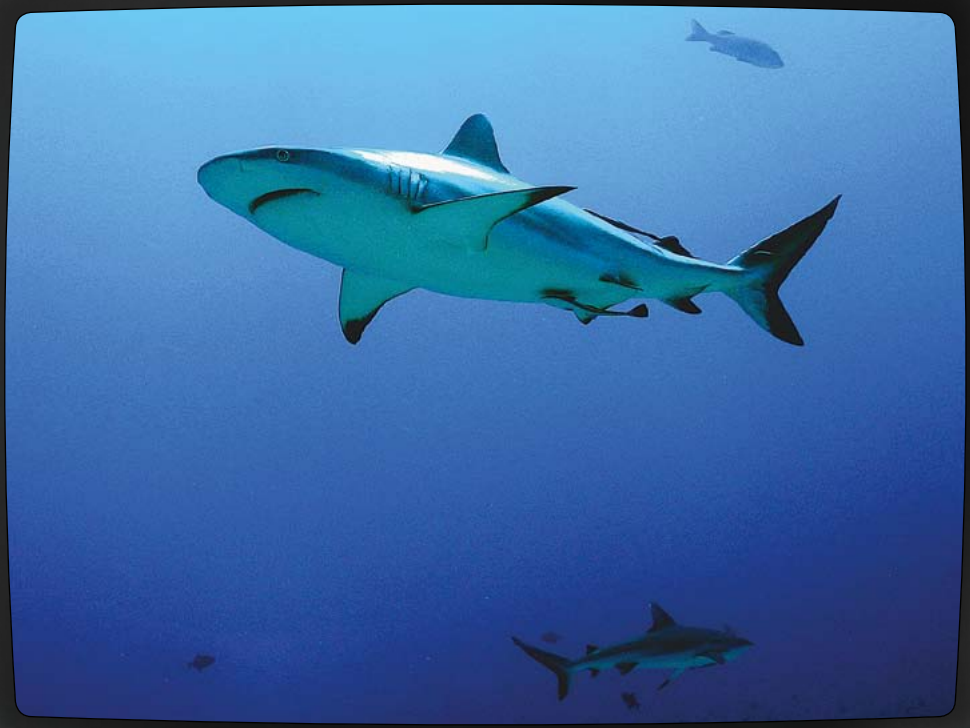

Alcuni disaccordi in questa settimana sono insorti tra gli squali...

...ei barracuda.

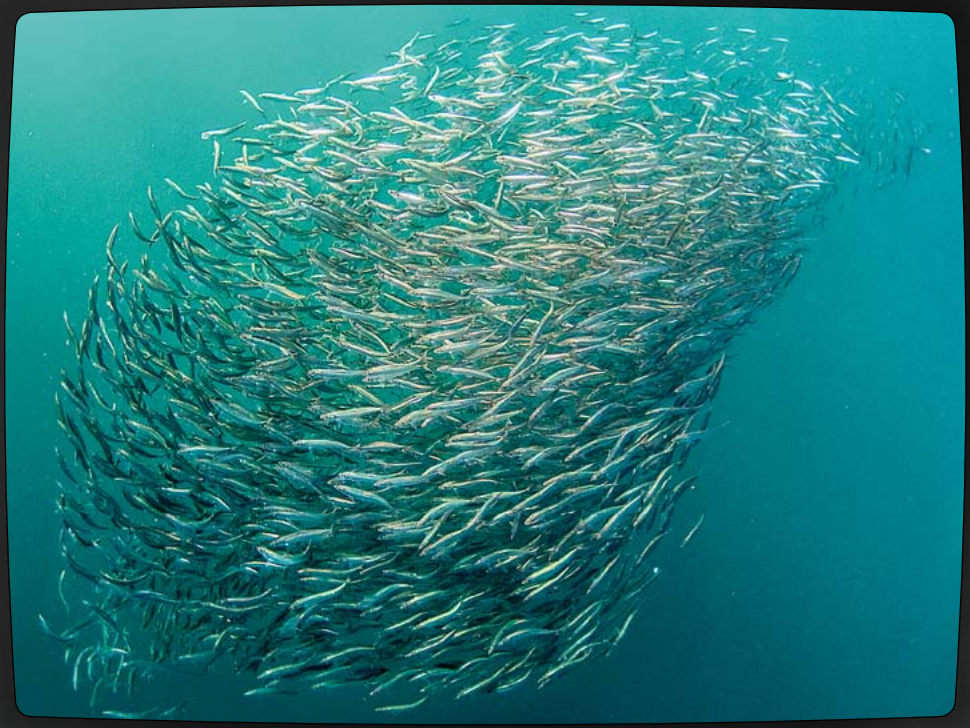

Questi mangioni di
nuovo non riuscivano a
dividere le sardine.

Gli squali insistono che devono ottenere il cibo al 20% in più.

Ricordiamo che la disputa dello scorso anno su questo tema si è conclusa con il fatto che una parte dei barracuda è stata mangiata e così le Parti hanno raggiunto un consenso.

A proposito di sicurezza. La nostra balena di confine ieri ha nuotato da un metro di distanza dalla nave aliena e gli fatto capire che non abbiamo paura di loro.

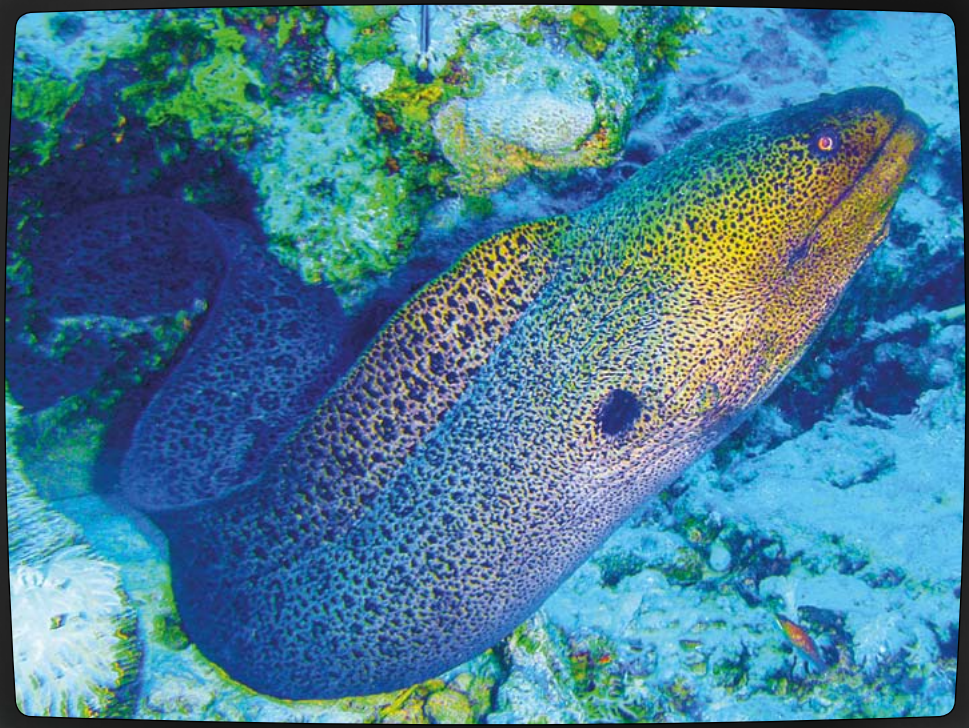

Alla piacevoli notizie della barriera corallina. Un'altra murena, dopo aver raggiunto età didue anni, ha cambiato il suo sesso.

La futura mamma già da una settimana si rallegra per le sue nuove interessanti opportunità.

Notizie di Showbiz. Dopo quasi tre giorni di separazione di nuovo è accopiata la coppia dei pagliacci – Ne e Mo. La gioia dei loro fan non ha limiti.

Notizie della cultura. Ha visto la luce la 72° parte della grande saga di Joe Tartin “La battaglia degli atolli”. Presto gli spettatori della barriera corallina potranno vederla anche sceneggiata.

A proposito di moda. Sulla barriera corallina Fashion si è tenuta la sfilata annuale di moda.

In questa stagione lì ci sono
stati presentati i nuovi
colori audaci...

... e le forme insolite.

Inoltre, è stato mostrato
l'ultimo trucco di Oceanel.

Dopo la terminazione della sfilata, come sempre, si è svolta una tradizionale festa di due giorni.

Procediamo alle notizie sportive. La nostra squadra di Seapalla ha inaspettatamente vinto il torneo.

Come ha spiegato l'allenatore, in quest'anno ha funzionato con successo la tattica di opacizzazione dell’acqua vicino alla porta dell’avversario.

A proposito di agricoltura. Nei Mari del nord a causa del maltempo, la raccolta della laminaria e...

... e dei funghi Choku-boku è molto più piccola del solito.

Alle notizie criminali. Una cernia ieri è stata ristretta da un soggetto sconosciuto ribollente. Il coraggio personale e la straordinaria velocità hanno aiutato il ragazzo ad evitare problemi.

A proposito di salute. Il professor Hammer, proveniente dai mari di Galapagos, come un risultato di molti anni di ricerca ha rilevato

... che i polpi fumanti cambiano molto il loro gusto.

Ora un po' di pubblicità. Ai Mari del nord sono arrivati i prodotti freschi senza nitrati e agenti cancerogeni.

I veri buongustai hanno già iniziato ad arrivare sul posto.

Nella parte prestigiosa dell'atollo sono apparsi in vendita le caverne a due stanze di classe "premium". Per i primi clienti aspetta un regalo – la riparazione degli interni da un progettista abilitato.

E alla fine, come sempre, il meteo. Dopo la stagione del plancton alla nostra barriera corallina è arrivata una stagione delle meduse. Sembra che i cambiamenti nel clima globale ci influenzano sempre di più.

Con questo le notizie sono tutte.
Con voi nello studio di nuovo c'era
Sharki Boom. Ciao!

Download gratuito

www.bookfaceyourself.com

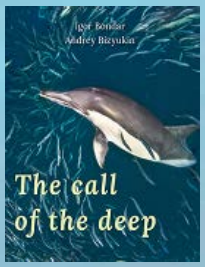

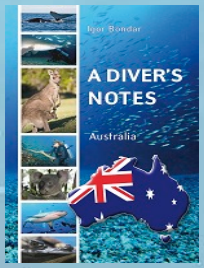

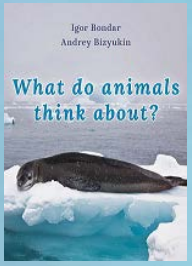

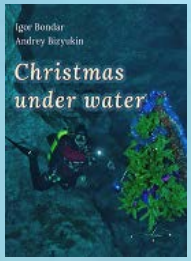

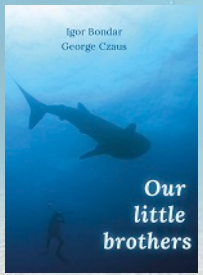

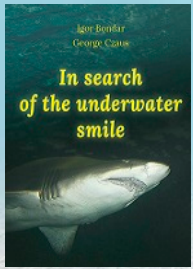

Igor **Bondar**

Andrey **Bizyukin**

Notizie subacquee

Sotto l'acqua, ovviamente, ci sono anche le proprie notizie.
A proposito di come potrebbero essere in forma per noi abituale – è questo saggio fotografico scherzoso.

www.bookfaceyourself.com